

# **InstEvaL - Evaluation der Lehrveranstaltung**

**Übung: Regierungsbildung und ihre Konsequenzen in vergleichender Perspektive**

**Ph.D. Thomas Gschwend**

**Universität Mannheim**

**Sommersemester 2007**

# 1. Gesamtbewertung

## Übung Regierungsbildung und ihre Konsequenzen in vergleichender Perspektive

		N	Min	Max	Mittel	Std. Abweichung	95% Konfidenzintervall	
							Untergrenze	Obergrenze
1	Didaktische Fähigkeiten	5	1	2	1.20	0.40	0.81	1.59
2	Note Dozent	5	1	2	1.40	0.49	0.92	1.88
3	Note Lehrveranstaltung	5	1	2	1.20	0.40	0.81	1.59
4	Vergleich mit anderen LVn	5	1	2	1.40	0.49	0.92	1.88
5	Gesamt	5	1.00	1.75	1.30	0.37	0.94	1.66

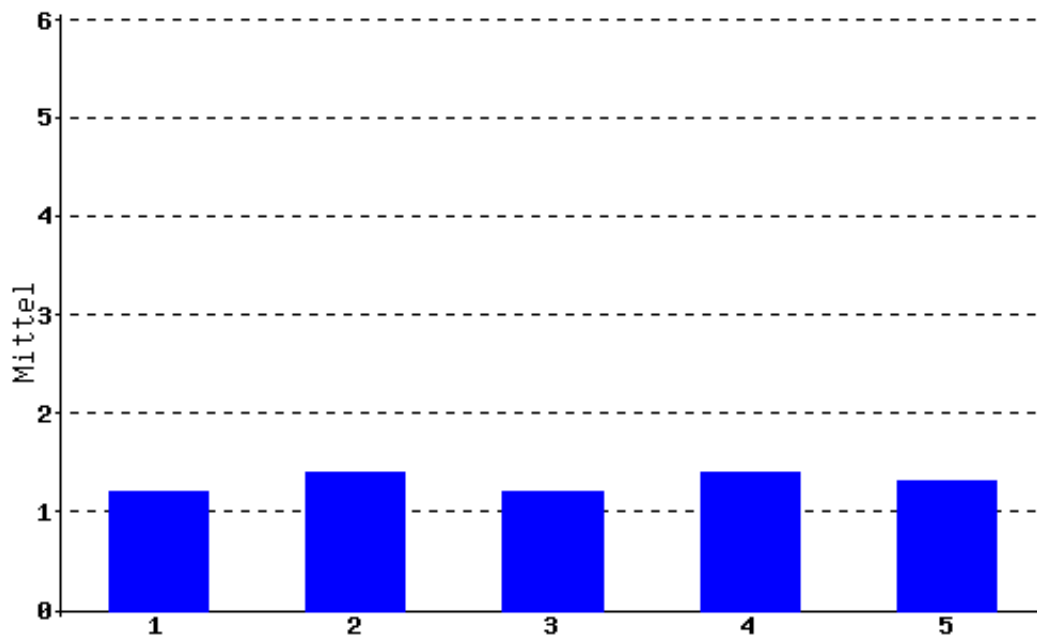

## 2. Skalen

### Übung Regierungsbildung und ihre Konsequenzen in vergleichender Perspektive

		N	Min	Max	Mittel	Std. Abweichung	95% Konfidenzintervall	
							Untergrenze	Obergrenze
1	Angemessene Schwierigkeit	5	1.67	4.33	2.60	0.98	1.65	3.55
2	Angemessener Arbeitsaufwand	5	3.67	5.33	4.47	0.54	3.94	4.99
3	Beispiele und Praxisbezug	5	1.00	2.33	1.47	0.58	0.90	2.03
4	Fragen und Diskussion	5	1.00	1.67	1.13	0.27	0.87	1.39
5	Motivierung	5	1.00	2.00	1.27	0.39	0.89	1.65
6	Relevanz und Nutzen	5	1.00	2.00	1.53	0.45	1.09	1.97
7	Spektrum	5	1.00	3.67	1.80	0.96	0.87	2.73
8	Struktur und Aufbau	5	1.00	2.67	1.33	0.67	0.68	1.98
9	Sympathie	5	1.00	1.33	1.07	0.13	0.94	1.20
10	Verständlichkeit	5	1.00	3.00	1.47	0.78	0.71	2.22

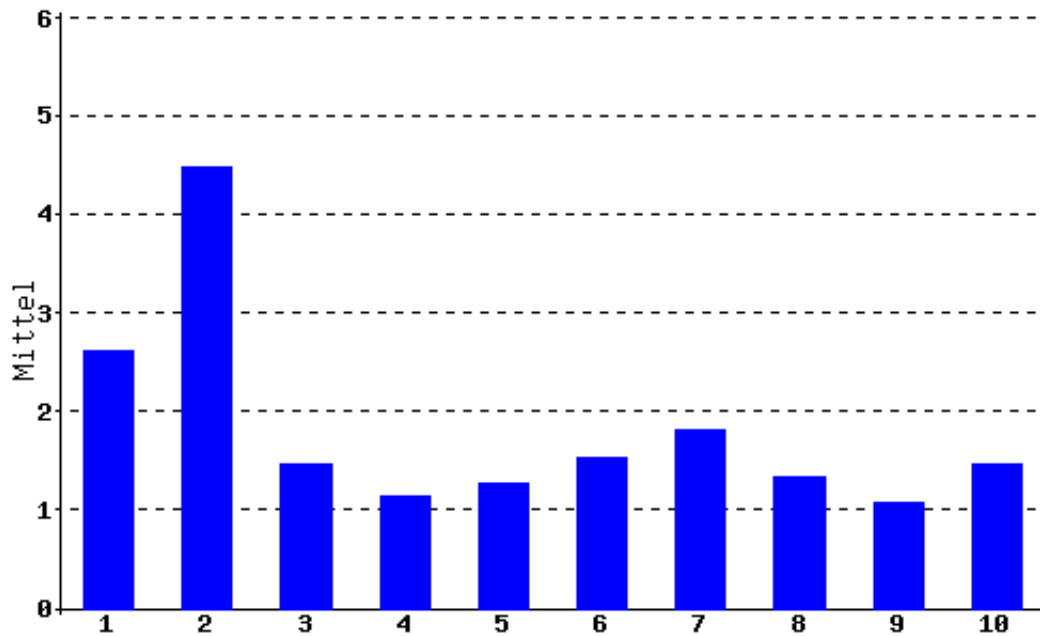

### 3. Rahmenbedingungen

#### Übung Regierungsbildung und ihre Konsequenzen in vergleichender Perspektive

		N	Min	Max	Mittel	Std. Abweichung	95% Konfidenzintervall	
							Untergrenze	Obergrenze
1	Temperatur und Belüftung	5	1	5	2.60	1.36	1.28	3.92
2	Akustik	5	1	2	1.20	0.40	0.81	1.59
3	Lesbarkeit der Medien	5	1	4	2.40	1.20	1.23	3.57
4	Umfang des Medieneinsatzes	5	1	4	2.40	1.20	1.23	3.57
5	Verfügbarkeit der Literatur	5	1	1	1.00	0.00	1.00	1.00
6	Ankündigung der LV	5	1	4	1.60	1.20	0.43	2.77
7	Veranstaltungszeiten	5	1	4	1.60	1.20	0.43	2.77
8	Ausfalltermine	5	2	2	2.00	0.00	2.00	2.00
9	Termine nicht teilgenommen	5	2	4	2.60	0.80	1.82	3.38
10	Interesse	5	1	3	2.40	0.80	1.62	3.18
11	Aufwand in Stunden	5	3	5	4.20	0.75	3.47	4.93

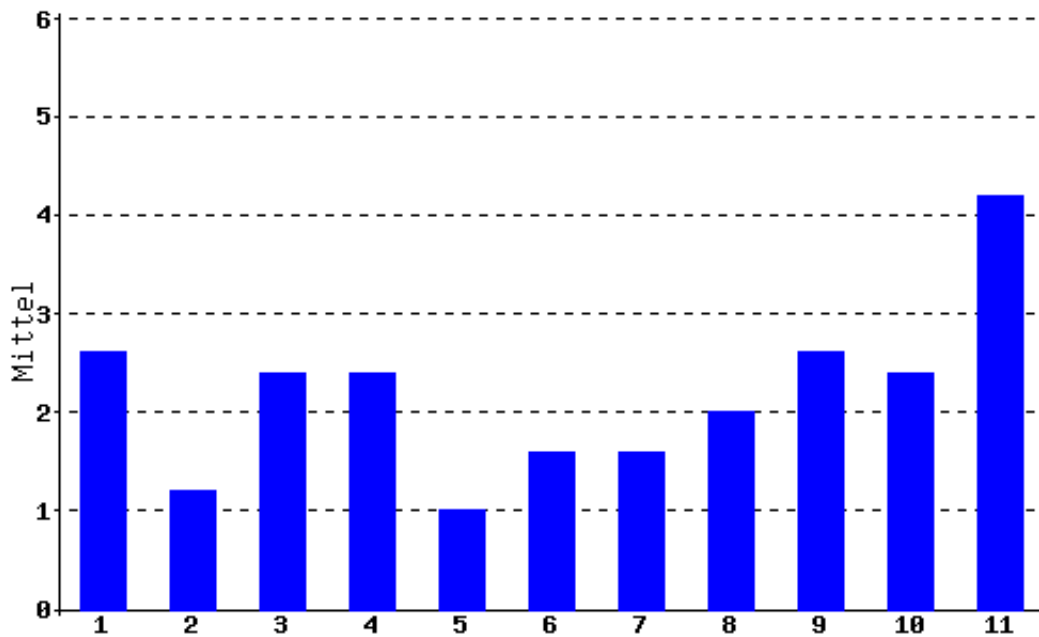

## 4. Kommentare

Übung Regierungsbildung und ihre Konsequenzen in vergleichender Perspektive

---

Sonstige Bemerkungen zu dieser Lehrveranstaltung:

# 5. Perzentile und Prozenträge

(Grundlage: InstEvaL-Evaluationsdatenbank vom 06.06.2007, 03:34 Uhr)

## Perzentile und Prozenträge - Fach (nur Politikwissenschaft-Veranstaltungen):

	N	10	20	30	40	50	60	70	80	90	Ihr Mittel	Prozentrang*
Angemessene Schwierigkeit	198	1.82	2.01	2.12	2.27	2.38	2.51	2.65	2.83	3.07	2.60	34.34
Angemessener Arbeitsaufwand	198	2.49	2.83	3.02	3.24	3.40	3.60	3.83	4.11	4.50	4.47	12.12
Beispiele und Praxisbezug	198	1.53	1.72	1.82	1.96	2.06	2.19	2.31	2.52	2.73	1.47	91.92
Fragen und Diskussion	198	1.33	1.45	1.59	1.71	1.83	2.00	2.20	2.58	3.17	1.13	97.98
Motivierung	198	1.38	1.58	1.71	1.85	2.00	2.12	2.24	2.43	2.86	1.27	94.44
Relevanz und Nutzen	198	1.37	1.48	1.60	1.76	1.84	1.94	2.13	2.27	2.56	1.53	76.26
Spektrum	198	1.76	2.00	2.12	2.22	2.33	2.41	2.57	2.73	2.95	1.80	87.37
Struktur und Aufbau	198	1.43	1.59	1.67	1.76	1.88	2.00	2.15	2.29	2.54	1.33	97.98
Sympathie	198	1.06	1.12	1.20	1.31	1.40	1.50	1.75	1.94	2.36	1.07	88.38
Verständlichkeit	198	1.44	1.60	1.72	1.83	1.94	2.02	2.17	2.33	2.58	1.47	88.89
Gesamtbewertung	198	1.48	1.63	1.79	1.92	2.06	2.15	2.31	2.46	2.71	1.30	97.47

\*Prozent der Lehrveranstaltungen mit mindestens 5 Evaluationen, die auf der betreffenden Skala schlechter abgeschnitten haben als die vorliegende LV.

## Perzentile und Prozenträge - Gesamt (alle Veranstaltungen):

	N	10	20	30	40	50	60	70	80	90	Ihr Mittel	Prozentrang*
Angemessene Schwierigkeit	1855	1.67	1.86	2.00	2.14	2.28	2.42	2.58	2.80	3.17	2.60	29.6
Angemessener Arbeitsaufwand	1855	2.40	2.71	2.95	3.19	3.38	3.59	3.83	4.10	4.50	4.47	10.67
Beispiele und Praxisbezug	1853	1.40	1.59	1.73	1.86	1.97	2.08	2.22	2.41	2.67	1.47	86.99
Fragen und Diskussion	1855	1.17	1.30	1.43	1.56	1.70	1.86	2.05	2.36	2.86	1.13	92.72
Motivierung	1856	1.30	1.45	1.60	1.73	1.90	2.06	2.24	2.50	2.90	1.27	91.65
Relevanz und Nutzen	1855	1.39	1.53	1.67	1.80	1.94	2.10	2.28	2.52	2.80	1.53	80.49
Spektrum	1850	1.74	1.95	2.11	2.22	2.38	2.53	2.67	2.89	3.14	1.80	88.11
Struktur und Aufbau	1854	1.43	1.58	1.68	1.79	1.91	2.06	2.22	2.44	2.79	1.33	95.69
Sympathie	1855	1.03	1.10	1.17	1.24	1.33	1.43	1.57	1.78	2.13	1.07	85.39
Verständlichkeit	1853	1.41	1.57	1.69	1.81	1.93	2.05	2.20	2.43	2.80	1.47	87.32
Gesamtbewertung	1856	1.47	1.62	1.78	1.92	2.04	2.17	2.34	2.57	2.88	1.30	97.14

\*Prozent der Lehrveranstaltungen mit mindestens 5 Evaluationen, die auf der betreffenden Skala schlechter abgeschnitten haben als die vorliegende LV.